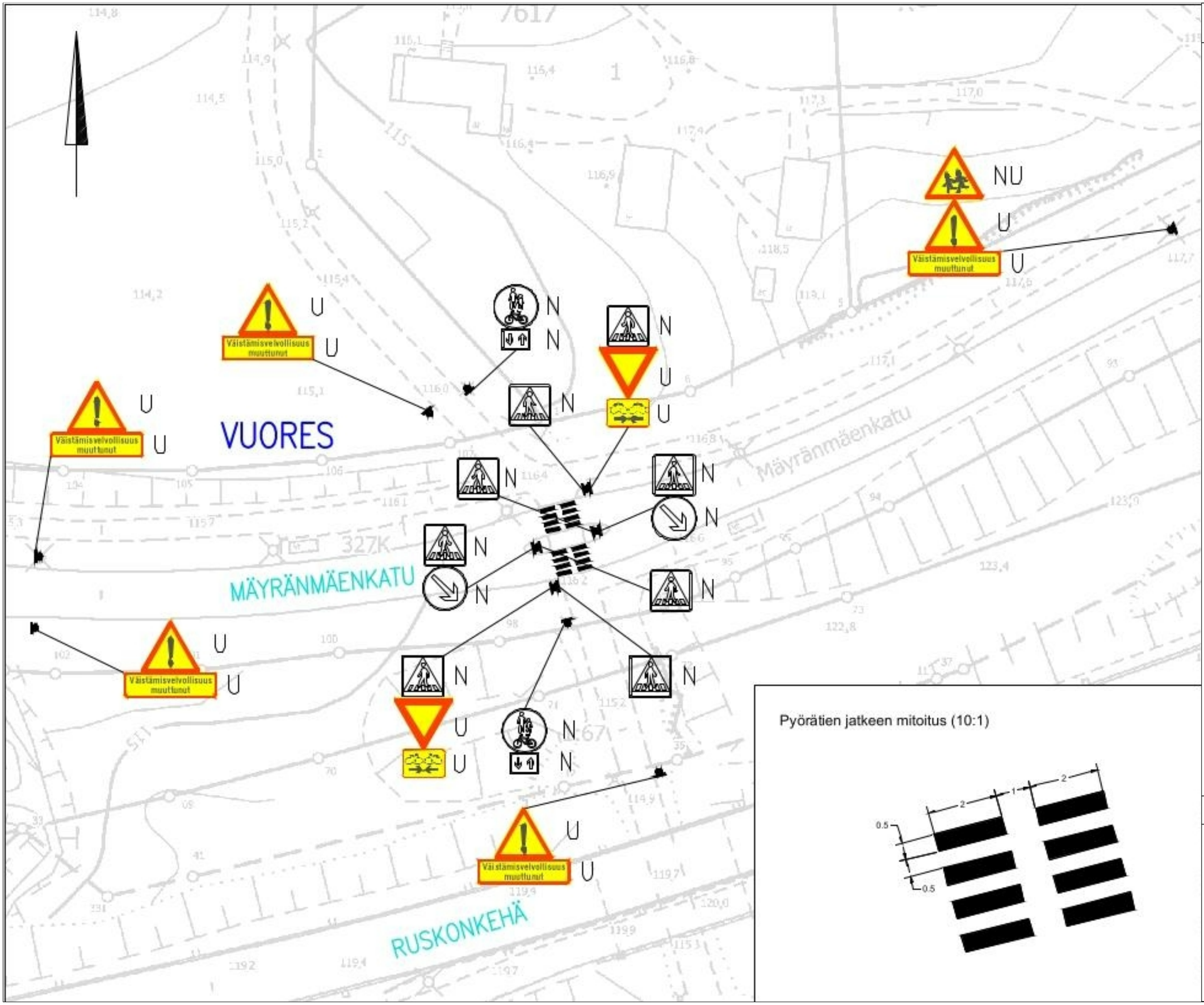

Pyörätien jatkeen mitoitus (10:1)

LIIKENTEENOHJAUS, MERKINTÖJEN SELITYS:

N NYKYINEN LIIKENNEMERKKI SÄILYY ENNALLAAN

U UUSI LIIKENNEMERKKI SIJOITETAAN OSOITETTUUN PAIKKAAN

NU NYKYINEN LIIKENNEMERKKI UUSITAAN

MÄYRÄNMÄENKATU

Väistämisvelvollisuuden muuttaminen
Vuores
Liikennemerkkisuunnitelma
Piir.no: 1/23368
25.5.2026 / VPi